9월 21일
잔치집 20회

떠든사람

최장원 한규정
김유림 양희연
이현진

목차

Neck Tea

일정 안내

레크레이션

점수공개

상품증정

일정 안내

CHAPTER 01

일정 안내

- 19시 30분 : 입장 및 조편성
- 20시 00분 : 레크레이션
- 20시 20분 : 점수 공개, 상품 증정, 잔치 시작
- 21시 30분 : 조 재편성
- 23시 30분 : 자유롭게 잔류 및 귀가
- 07시 00분 : 뒷정리 및 퇴실

레크레이션

창의력 퀴즈

CHAPTER 02

□에 들어갈 숫자는?

$1 = 4$

$2 = 16$

$3 = 64$

$4 = \square$

CHAPTER 02

숫자 하나를 이동시켜 등식을 완성하시오 (1점)

$$100 = 102$$

CHAPTER 02

주차된 곳의 번호는? (1점)

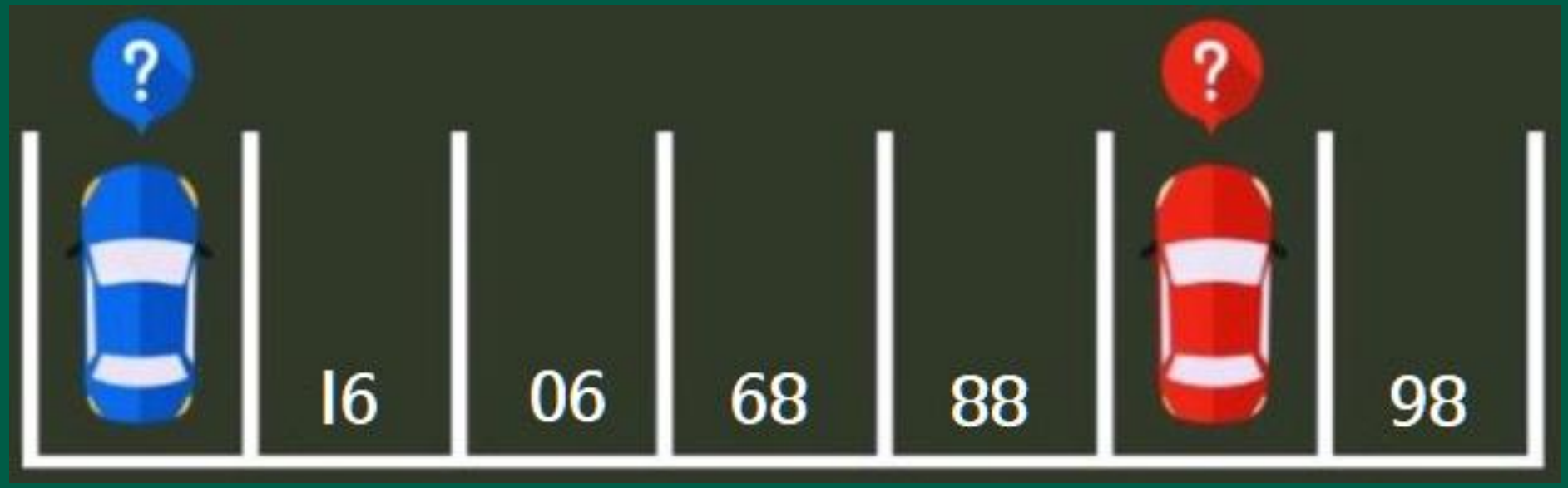

CHAPTER 02

선 하나를 그어 등식을 완성하시오 (2점)

5 + 5 + 5 + 5 = 555

CHAPTER 02

칼질 3번으로 모든 사람이 공평하게 먹는 방법은? (2점)

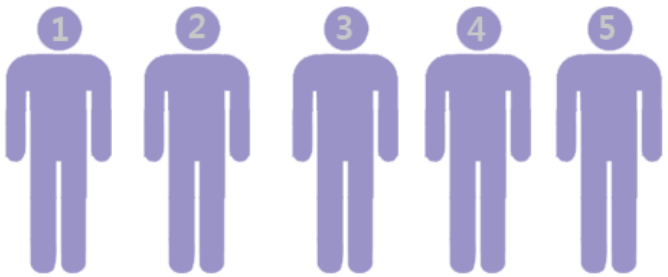

CHAPTER 02

총 2발로 새 두 마리를 모두 잡는 방법은? (3점)

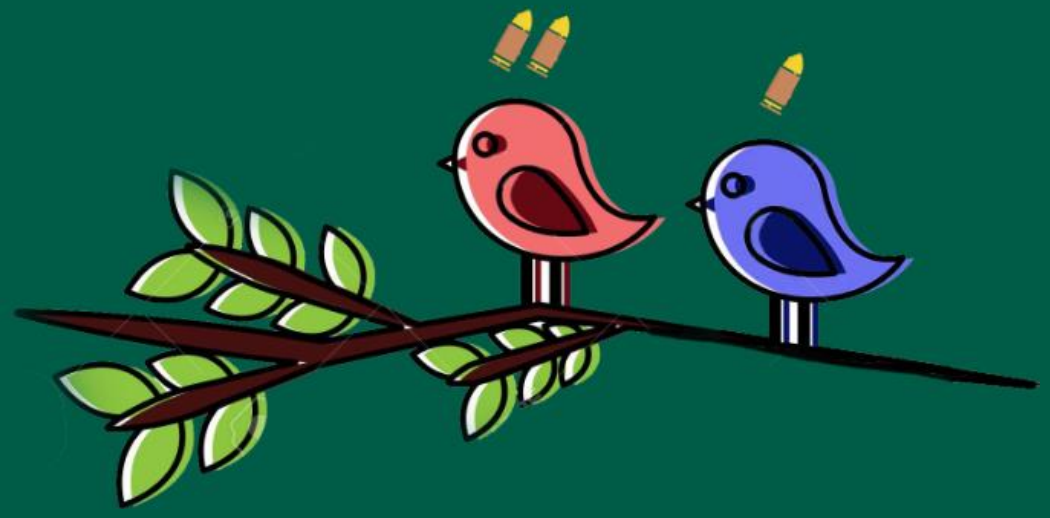

CHAPTER 02

총 2발로 새 두 마리를 모두 잡는 방법은? (3점)

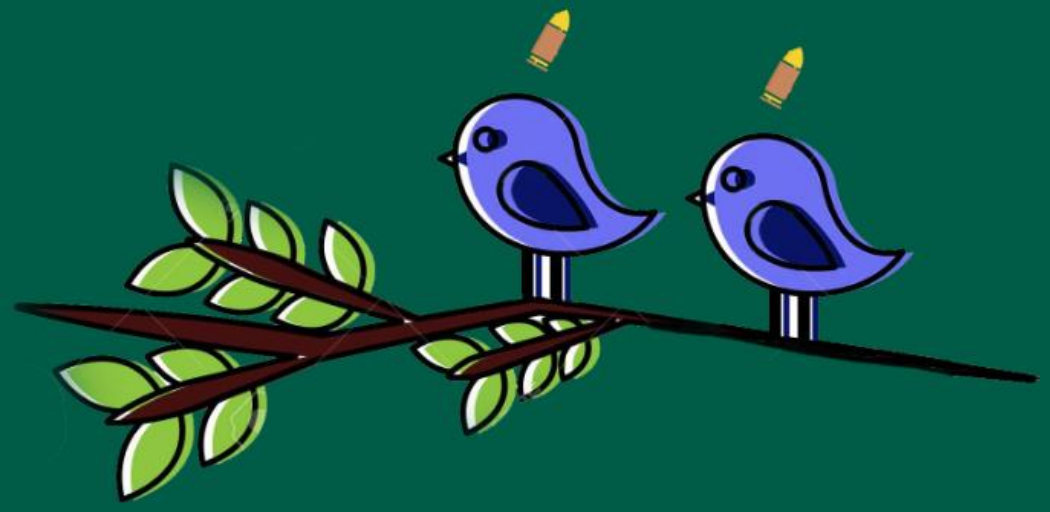

초성퀴즈

CHAPTER 02

주제 : 과자 (1점)

ㅅㅂㄹ

CHAPTER 02

주제 : 과자 (1점)

ㄱㄷㅂ

CHAPTER 02

주제 : 과자 (1점)

ㅈㄹㅍ

CHAPTER 02

주제 : 과자 (1점)

ㅁㅅ

CHAPTER 02

주제 : 과자 (1점)

ㅠㅂㅊ

CHAPTER 02

주제 : 과자 (1점)

ㅊㅋㅂ

CHAPTER 02

주제 : 과자 (1점)

ㅎㄴㅂㅌㅈ

CHAPTER 02

주제 : 과자 (2점)

ㄴㅇㄱㅈ

CHAPTER 02

주제 : 과자 (2점)

ㅇㅅㅇㅊ

CHAPTER 02

주제 : 과자 (2점)

ㅂㅈㅍㅈ

CHAPTER 02

주제 : 과자 (2점)

ㅂㅁㅁㅈ

CHAPTER 02

주제 : 과자 (2점)

하비스트

CHAPTER 02

주제 : 과자 (3점)

ㅅㄷㄷㅍㅂㅇ

CHAPTER 02

주제 : 국내가수(1점)

ㅇㅍㅇㅅ

CHAPTER 02

주제 : 국내가수(1점)

ㅅㅌㅈㅇㅇㅇㄷ

CHAPTER 02

주제 : 국내가수(1점)

ㅂㄷㅋㄹㅇ

CHAPTER 02

주제 : 국내가수(1점)

ㅈㄴㅂ

CHAPTER 02

주제 : 국내가수(2점)

E000

CHAPTER 02

주제 : 국내가수(2점)

ㅇㄷㅎㅂㄷ

CHAPTER 02

주제 : 국내가수(2점)

ㅇㄹㄹㅅㅅ

CHAPTER 02

주제 : 국내가수(2점)

ㄹㅇㅂㅇㅍㅅ

CHAPTER 02

주제 : 국내가수(3점)

ㅅㅎㅎㅇㄱㄹㅌ

CHAPTER 02

주제 : 국내가수(3점)

ㅋㄷㅂㅇㅇㅇ

CHAPTER 02

주제 : 영화 명대사 (3점)

이거 보통 큰 거 ㄱㅅㅋㅇ!

CHAPTER 02

주제 : 영화 명대사 (3점)

ㅂㅂㅁㅂㅂ

ㅈㄴㅂㅂㅈㄴㅂㅂ

CHAPTER 02

주제 : 영화 명대사 (3점)

ㄷㅇㅇㄴㅂㄷ

ㅇㅅㄴㅇㅁ

CHAPTER 02

주제 : 영화 명대사 (3점)

ㄴㄱㄱㄹㄱㅆㅇㅇ

ㅈㅎ? ㅇㅅㅇㄹㅇㄹㅇ

CHAPTER 02

주제 : 영화 명대사 (3점)

ㅁㅇㅈㅎㄷ

CHAPTER 02

주제 : 영화 명대사 (3점)

나나이

CHAPTER 02

주제 : 영화 명대사 (3점)

ㄱㅈㄱㅍㅈㅇㄴㅆㄴ

CHAPTER 02

주제 : 영화 명대사 (3점)

지금 개봉 관

00기의

CHAPTER 02

주제 : 영화 명대사 (3점)

ㅈㄱㅋㅈ ㅇㄹㅂㅇ ㅇㅇㄷ

ㅇㄱㅇ ㄱㅂㅇㄱㅌㄷㅇㄱ

노래 맞추기

CHAPTER 03

레크레이션 끝

다들 환영합니다*^^*

CHAPTER 02

선 하나를 그어 등식을 완성하시오

$$19 - 18 = 18$$

CHAPTER 02
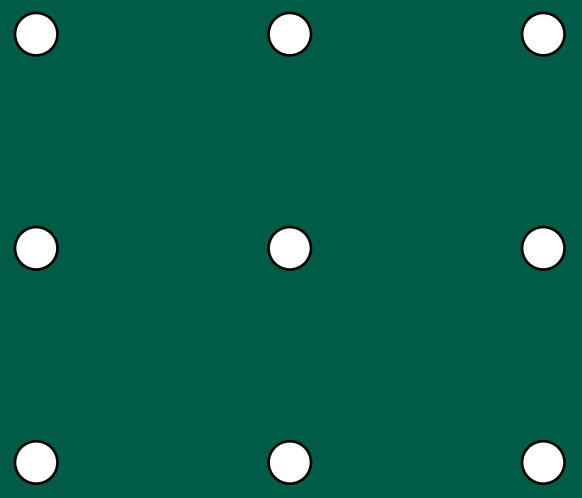
선을 떼지 않고 4번만 그려서 점을 모두 꿰는 방법은?